

En el Sistema de Gestión Contractual de la Secretaría General a la fecha de corte 31 de agosto de 2019, se tienen registrados un total de 1721 objetos contractuales, de los cuales, 231 corresponden a objetos del Presupuesto de Funcionamiento y 1490 corresponden a objetos del Presupuesto de Inversión.

### Objetos contractuales programados

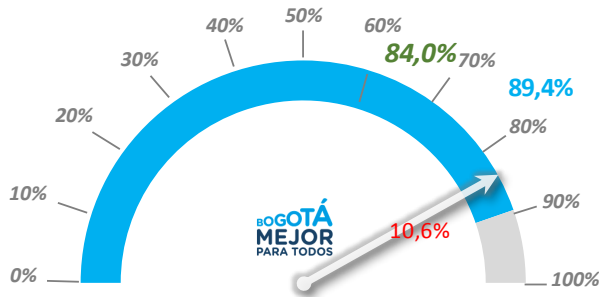
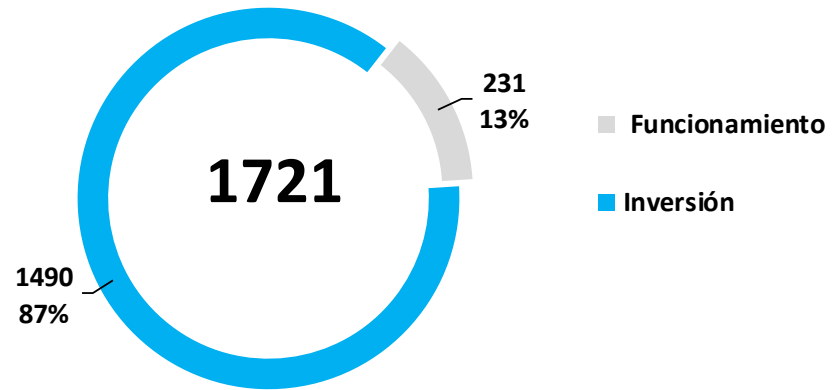

Con corte al 31 de agosto de 2019, se programó una ejecución contractual del 89,4%, es decir, 1538 objetos contractuales del total de 1721, no obstante, se observa una ejecución contractual del 84% correspondiente a 1445 objetos, de los cuales 177 son de funcionamiento y 1268 de inversión, observándose un rezago general en la gestión contractual de 93 objetos, que equivale al 5,4% respecto a lo programado.

\* Reporte de gestión contractual consultado el 03/09/2019.

**Gestión Contractual del Presupuesto de Funcionamiento a 31 de agosto de 2019**

**Gráfico 2**

Numero de total de objetos al inicio de la vigencia	<b>184</b>
Número total de objetos a 31 de agosto de 2019	<b>231</b>
Número de objetos programados a iniciar antes del 31 de agosto de 2019	<b>210</b>
Total Objetos que contaron con Registro Presupuestal	<b>177</b>

En el Sistema de Gestión Contractual del mes de enero, se definieron 184 objetos contractuales a ejecutar durante la vigencia, no obstante, de acuerdo con las modificaciones realizadas, se observa un aumento en el 26% al 31 de agosto de 2019, para un total de 231 objetos que componen el plan contractual.

A 31 de agosto de 2019, el plan de contratación de funcionamiento se encuentra en un 77% de ejecución frente al 91% programado a la fecha de corte, presentándose un rezago de 33 objetos contractuales, respecto a lo programado.

**GESTION CONTRACTUAL FUNCIONAMIENTO**

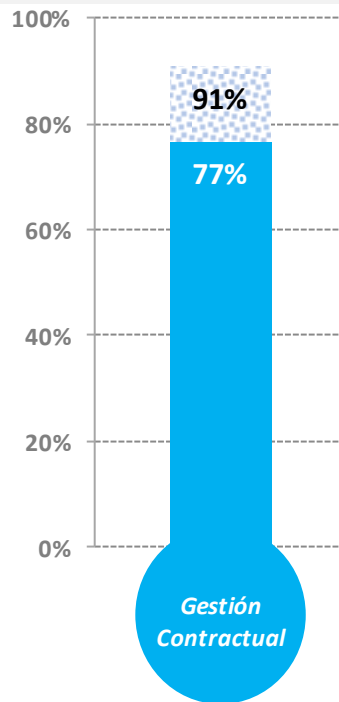

**GESTION CONTRACTUAL MENSUAL**

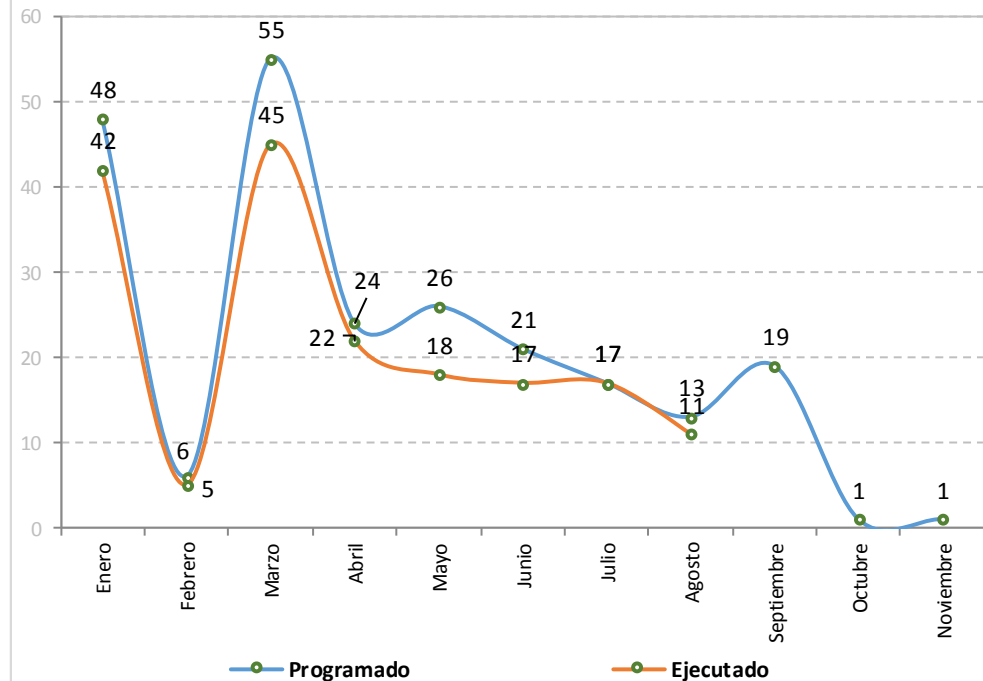

Ejecución Contractual por Rubro de Funcionamiento a 31 de agosto de 2019

RUBRO	DESCRIPCIÓN	GESTIÓN CONTRACTUAL				DISPONIBLE	PRESUPUESTAL			GIROS	
		TOTAL	PROGRAM	EJECUTADO	% (a)		PROGRAMADO	EJECUTADO (RP)	% (b)	GIRADO	% (c)
3-1-2-02-01-01-0003	Productos de molinería, almidones y productos derivados del almidón; otros productos alimenticios	1	-	-	-	83.127.703	-	-	0,00%	-	-
3-1-2-02-01-01-0004	Bebidas	1	-	-	-	244.460	-	-	0,00%	-	-
3-1-2-02-01-01-0005	Artículos textiles (excepto prendas de vestir)	1	-	-	-	4.979.948	-	-	0,00%	-	-
3-1-2-02-01-01-0006	Dotación (prendas de vestir y calzado)	2	2	-	0%	150.390.846	150.390.846	-	0,00%	-	-
3-1-2-02-01-02-0001	Productos de madera, corcho, cestería y espartería	5	5	4	80%	28.893.388	28.024.795	3.024.795	10,47%	500.000,0	16,53%
3-1-2-02-01-02-0002	Pasta o pulpa, papel y productos de papel: impresos y artículos	15	14	12	86%	187.750.413	86.872.667	60.748.957	32,36%	33.993.096,0	55,96%
3-1-2-02-01-02-0003	Productos de hornos de coque, de refinación de petróleo y	7	6	5	83%	140.376.621	137.000.000	133.150.000	94,85%	46.166.051,0	34,67%
3-1-2-02-01-02-0004	Químicos básicos	3	2	1	50%	34.001.777	27.978.384	2.978.384	8,76%	-	0,00%
3-1-2-02-01-02-0005	Otros productos químicos: fibras artificiales (o fibras industriales hechas por el hombre)	6	5	5	100%	119.721.396	75.242.423	75.145.818	62,77%	1.279.440,0	1,70%
3-1-2-02-01-02-0006	Productos de caucho y plástico	6	5	4	80%	97.921.392	67.578.739	56.508.489	57,71%	28.433.869,0	50,32%
3-1-2-02-01-02-0007	Vidrio y productos de vidrio y otros productos no metálicos n.c.p.	2	1	1	100%	1.680.477	137.710	137.710	8,19%	-	0,00%
3-1-2-02-01-02-0008	Muebles: otros bienes transportables n.c.p.	2	1	1	100%	2.792.642	1.110.900	1.110.900	39,78%	1.110.900,0	100,00%
3-1-2-02-01-03-0001	Metales básicos	1	-	-	-	97.421	-	-	0,00%	-	-
3-1-2-02-01-03-0002	Productos metálicos elaborados (excepto maquinaria y equipo)	10	9	8	89%	255.853.683	203.450.727	138.523.947	54,14%	223.000,0	0,16%
3-1-2-02-01-03-0003	Maquinaria para uso general	10	10	6	60%	181.801.504	161.365.000	121.074.002	66,60%	1.852.973,0	1,53%
3-1-2-02-01-03-0004	Maquinaria para usos especiales	17	16	14	88%	248.801.284	248.559.040	205.870.892	82,75%	114.255.563,0	55,50%
3-1-2-02-01-03-0005	Maquinaria de oficina, contabilidad e informática	1	1	-	0%	49.940.000	40.000.000	-	0,00%	-	-
3-1-2-02-01-03-0006	Maquinaria y aparatos eléctricos	7	7	5	71%	96.138.021	90.844.605	65.844.605	68,49%	7.473.200,0	11,35%
3-1-2-02-01-03-0008	Aparatos médicos, instrumentos ópticos y de precisión, relojes	3	3	3	100%	14.523.651	14.249.076	14.249.076	98,11%	-	0,00%
3-1-2-02-01-03-0009	Equipo de transporte (partes, piezas y accesorios)	2	2	2	100%	54.838.210	53.532.947	53.532.947	97,62%	-	0,00%
3-1-2-02-01-01-0001	Alojamiento: servicios de suministros de comidas y bebidas	11	11	10	91%	368.999.106	360.000.000	350.076.213	94,87%	206.535.583,0	59,00%
3-1-2-02-02-01-0002	Servicios de transporte de pasajeros	3	3	3	100%	838.636.000	835.728.487	834.652.487	99,53%	442.405.252,0	53,00%
3-1-2-02-02-01-0005	Servicios de parqueaderos	3	3	2	67%	3.650.000	706.200	706.200	19,35%	494.300,0	69,99%
3-1-2-02-02-01-0006-001	Servicios de mensajería	3	2	1	50%	547.355.762	501.953.485	499.423.485	91,24%	260.734.171,0	52,21%
3-1-2-02-02-02-0001-007	Servicios de seguros de vehículos automotores	1	1	1	100%	51.000.000	50.879.253	50.879.253	99,76%	50.852.503,0	99,95%
3-1-2-02-02-02-0001-008	Servicios de seguros contra incendio, terremoto o sustracción	2	2	2	100%	760.000.000	756.692.134	756.692.134	99,56%	755.495.407,0	99,84%
3-1-2-02-02-02-0001-009	Servicios de seguros generales de responsabilidad civil	1	1	1	100%	650.000.000	648.920.367	648.920.367	99,83%	648.920.367,0	100,00%
3-1-2-02-02-02-0001-010	Servicios de seguro obligatorio de accidentes de tránsito (SOAT)	1	1	1	100%	13.877.870	13.331.150	13.331.150	96,06%	9.826.250,0	73,71%
3-1-2-02-02-02-0001-011	Servicios de administración de fondos de pensiones y cesantías	-	-	-	-	3.148.000	-	1.804.980	57,34%	1.767.359,0	97,92%
3-1-2-02-02-02-0001-012	Otros servicios de seguros distintos de los seguros de vida n.c.p.	1	1	1	100%	117.000.000	116.895.868	116.895.868	99,91%	116.895.868,0	100,00%
3-1-2-02-02-02-0002-001	Servicios de alquiler o arrendamiento con o sin opción de compra	4	4	4	100%	259.394.220	259.394.220	256.593.072	98,92%	152.103.481,0	59,28%
3-1-2-02-02-02-0003-002	Servicios de arrendamiento sin opción de compra de maquinaria y equipo sin operarios	1	-	-	-	645.046	-	-	0,00%	-	-
3-1-2-02-02-02-0003-004	Servicios de arrendamiento sin opción de compra de otros bienes	1	-	-	-	52.317.015	-	-	0,00%	-	-
3-1-2-02-02-03-0002-001	Servicios de documentación y certificación jurídica	1	1	1	100%	1.880.000	880.000	442.600	23,54%	442.600,0	100,00%
3-1-2-02-02-03-0002-003	Otros servicios jurídicos n.c.p.	2	2	2	100%	123.460.000	114.092.251	113.710.671	92,10%	68.684.298,0	60,40%
3-1-2-02-02-03-0003-007	Servicios de ingeniería	2	1	1	100%	11.520.000	7.252.000	7.252.000	62,95%	6.038.700,0	83,27%
3-1-2-02-02-03-0003-010	Servicios de publicidad y el suministro de espacio o tiempo	-	-	-	-	-	-	-	-	-	-
3-1-2-02-02-03-0003-013	Otros servicios profesionales y técnicos n.c.p.	14	13	12	92%	514.140.894	310.981.667	232.838.235	45,29%	165.993.297,0	71,29%
3-1-2-02-02-03-0004-001	Servicios de telefonía fija	5	5	5	100%	5.536.000.000	5.436.000.000	5.436.000.000	98,19%	2.609.907.319,0	48,01%
3-1-2-02-02-03-0004-002	Servicios de telecomunicaciones móviles	2	2	2	100%	65.000.000	58.000.000	53.729.000	82,66%	26.164.881,0	48,70%
3-1-2-02-02-03-0004-004	Servicios de telecomunicaciones a través de internet	3	2	2	100%	1.650.349.592	1.370.349.592	1.370.349.592	83,03%	712.673.773,0	52,01%
3-1-2-02-02-03-0005-001	Servicios de protección (guardas de seguridad)	2	1	1	100%	8.488.620.025	7.954.404.303	7.954.404.303	93,71%	4.674.092.210,0	58,76%
3-1-2-02-02-03-0005-002	Servicios de limpieza general	2	1	1	100%	3.709.420.126	2.328.116.236	3.676.881.358	99,12%	2.152.100.747,0	58,53%
3-1-2-02-02-03-0005-003	Servicios de copia y reproducción	3	3	2	67%	15.705.998	15.705.998	5.010.550	31,90%	198.019,0	3,95%
3-1-2-02-02-03-0005-004	Servicios de correo	-	-	-	-	-	-	-	-	-	-
3-1-2-02-02-03-0006-001	Servicios de mantenimiento y reparación de productos metálicos	2	2	1	50%	41.708.620	14.934.604	13.834.604	33,17%	-	0,00%
3-1-2-02-02-03-0006-003	Servicios de mantenimiento y reparación de computadores y equipo periférico	2	2	2	100%	793.380.000	793.380.000	636.670.956	80,25%	176.003.403,0	27,64%
3-1-2-02-02-03-0006-004	Servicios de mantenimiento y reparación de maquinaria y equipo	2	2	2	100%	30.600.000	30.600.000	29.593.000	96,71%	93.000,0	0,31%
3-1-2-02-02-03-0006-005	Servicios de mantenimiento y reparación de otra maquinaria y otro	23	23	22	96%	724.520.291	620.583.865	612.512.554	84,54%	263.619.130,0	43,04%
3-1-2-02-02-03-0006-006	Servicios de reparación de muebles	1	1	1	100%	6.000.000	6.000.000	6.000.000	100,00%	-	0,00%
3-1-2-02-02-03-0006-010	Servicios de mantenimiento y reparación de equipos electrónicos	6	6	2	33%	264.643.237	209.096.949	37.831.729	14,30%	4.284.616,0	11,33%
3-1-2-02-02-03-0006-011	Servicios de mantenimiento y reparación de ascensores y escaleras	1	2	2	100%	88.731.319	88.731.319	88.731.319	100,00%	40.236.605,0	45,35%
3-1-2-02-02-03-0006-012	Servicios de reparación de otros bienes	-	-	-	-	-	-	-	-	-	-
3-1-2-02-02-03-0006-013	Servicios de instalación de otros bienes n.c.p.	1	1	1	100%	9.000.000	9.000.000	9.000.000	100,00%	-	0,00%
3-1-2-02-02-03-0007-003	Servicios relacionados con la impresión	-	-	-	-	-	-	-	-	-	-
3-1-2-02-02-04-0001-001	Energía	2	2	2	100%	1.030.000.000	1.030.000.000	1.030.000.000	100,00%	728.680.372,0	70,75%
3-1-2-02-02-04-0001-002	Acueducto y alcantarillado	2	2	1	50%	224.000.000	224.000.000	224.000.000	100,00%	93.144.682,0	41,58%
3-1-2-02-02-04-0001-003	Aseo	2	2	2	100%	121.000.000	121.000.000	61.738.270	51,02%	39.970.053,0	64,74%
3-1-2-02-02-04-0001-004	Gas	1	1	1	100%	4.000.000	4.000.000	4.000.000	100,00%	1.983.230,0	49,58%
3-1-2-02-02-05	Viajes y gastos de viaje	2	2	2	100%	200.000.000	148.000.000	130.105.131	65,05%	75.451.827,0	57,99%
3-1-2-02-02-06	Capacitación	2	2	2	100%	258.000.000	258.000.000	241.095.674	93,45%	189.514.038,0	78,61%
3-1-2-02-02-07	Bienestar e incentivos	3	3	3	100%	410.000.000	410.000.000	399.557.150	97,45%	27.057.150,0	6,77%
3-1-2-02-02-08	Salud Ocupacional	5	5	3	60%	205.000.000	202.462.840	97.975.700	47,79%	10.387.200,0	10,60%
3-1-3-01-03	Impuesto de vehículos	1	1	1	100%	1.485.000	1.485.000	1.485.000	100,00%	1.485.000,0	100,00%
3-1-3-02-01	Licencias de construcción	1	1	-	0%	3.882.960	3.882.960	-	0,00%	-	-
3-1-5-05-02	Licencia de membrecías	1	1	1	100%	8.484.728.928	8.484.728.928	8.484.728.928	100,00%	8.484.728.928,0	100,00%
<b>TOTAL GASTOS</b>		<b>231</b>	<b>210</b>	<b>177</b>	<b>84%</b>	<b>\$ 38.436.674.846</b>	<b>\$ 35.189.451.335</b>	<b>\$ 35.421.354.055</b>	<b>92,16%</b>	<b>\$ 23.434.253.711</b>	<b>66,16%</b>

Convenciones: (a) Ejecutado/Programado; (b) Ejecutado/Disponible; (c) Giro/Ejecutado

Fuente: Sistema de Gestión Contractual

Fuente: PREDIS

Fuente: Sistema de Gestión Contractual

Fuente: Predis

Fuente: Predis

**Gestión Contractual Presupuesto de Inversión 31 de agosto de 2019**

**Gráfico 4**

<b>Numero de total de objetos al inicio</b>	<b>907</b>	En el Sistema de Gestión Contractual del mes de enero, se definieron 907 objetos contractuales a ejecutar durante la vigencia, no obstante, de acuerdo con las modificaciones realizadas, se observa un aumento en el 64% al 31 de agosto de 2019, para un total de 1490 objetos que componen el plan contractual.
<b>Número total de objetos a 31 de agosto de 2019</b>	<b>1490</b>	
<b>Número de objetos programados a iniciar antes del 31 de agosto de 2019</b>	<b>1328</b>	A 31 de agosto de 2019, la gestión contractual del presupuesto de Inversión se encuentra en un 85% de ejecución frente al 89% programado, presentándose un rezago de 60 objetos contractuales, respecto a lo programado.
<b>Total Objetos que contaron con Registro Presupuestal</b>	<b>1268</b>	

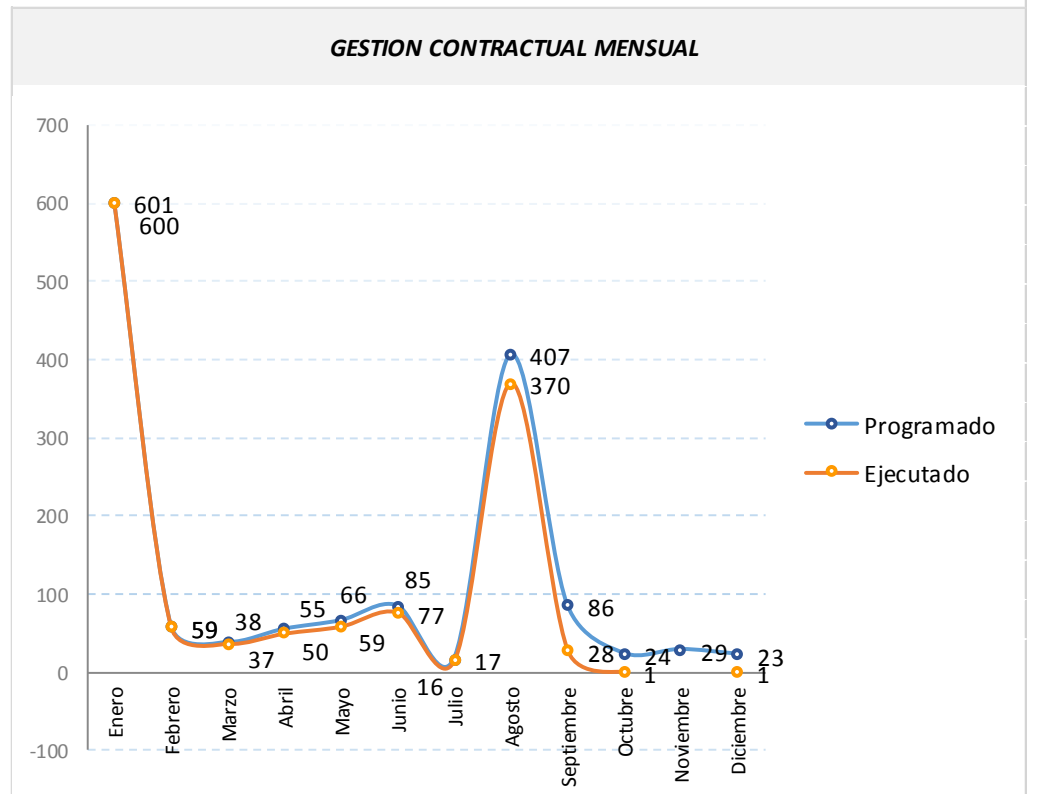
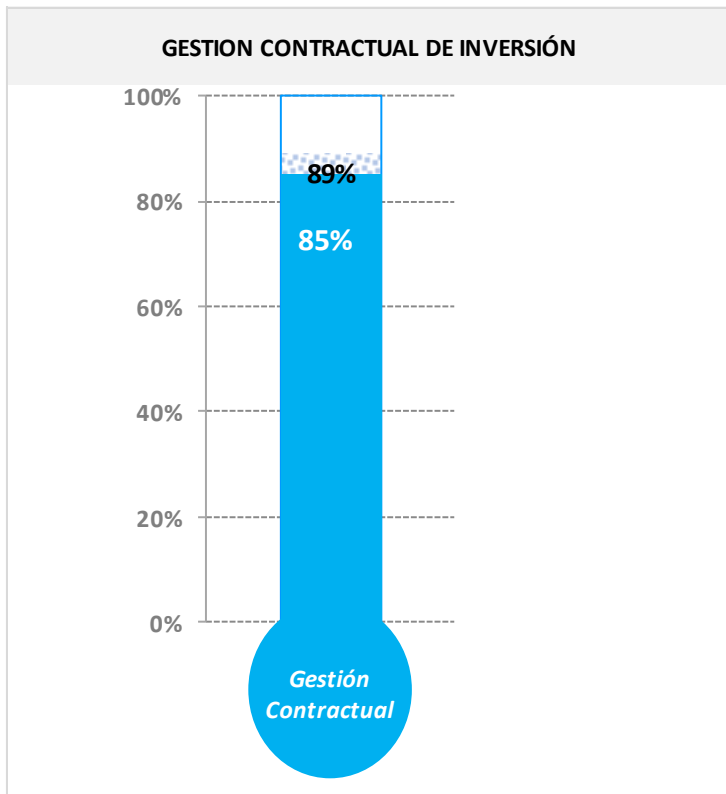

**Ejecución Contractual por Proyecto de Inversión 31 de agosto de 2019**

**Gráfico 5**

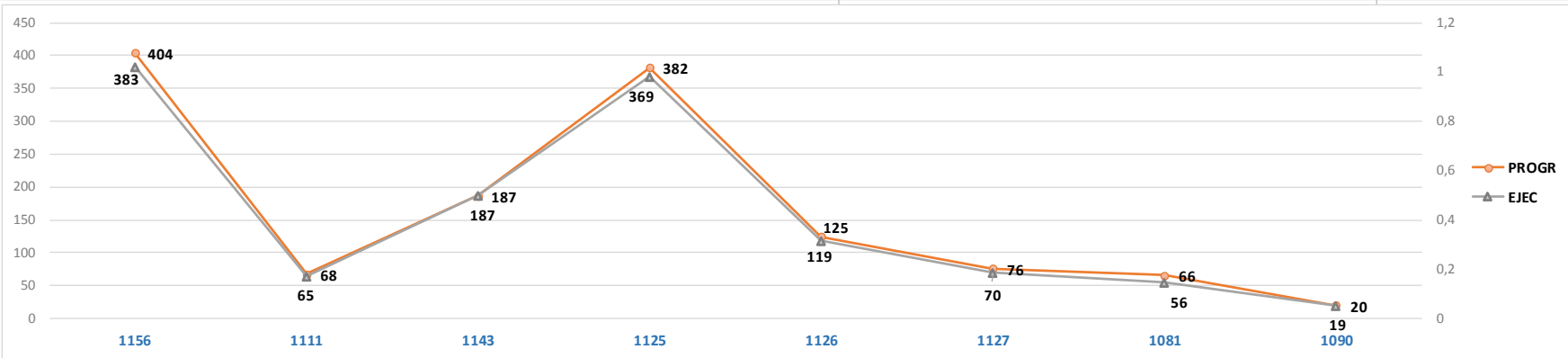

NOMBRE DEL PROYECTO	GESTION CONTRACTUAL				GESTIÓN PRESUPUESTAL				GIROS		
	TOTAL	PROGR	EJEC	% (a)	DISPONIBLE	PROGRAMADO	EJECUTADO (RP)	% (b)	GIROS	%	
153 - Bogotá Mejor para las Víctimas, la Paz y la reconciliación	1156	428	404	383	95%	34.500.271.000	34.161.426.818	27.361.912.366	79%	18.983.529.760	69%
172 - Fortalecimiento de la economía, el gobierno y la ciudad digital de Bogotá D.C.	1111	78	68	65	96%	7.514.292.000	7.328.230.496	5.111.584.408	68%	3.003.350.796	59%
185 - Comunicación para fortalecer las instituciones y acercar a la ciudadanía a la Alcaldía Mayor de Bogotá	1143	190	187	187	100%	30.613.891.000	30.569.279.639	30.576.560.929	100%	11.866.052.679	39%
185 - Fortalecimiento y modernización de la gestión pública distrital	1125	438	382	369	97%	23.939.977.000	20.996.795.338	19.209.925.488	80%	8.917.798.661	46%
185 - Implementación de un nuevo enfoque de servicio a la ciudadanía	1126	173	125	119	95%	15.287.571.000	14.541.093.258	10.867.435.155	71%	5.993.341.073	55%
190 - Infraestructura adecuada para todos en la Secretaría General	1127	84	76	70	92%	6.645.900.000	6.456.637.209	4.623.030.795	70%	1.039.655.184	22%
192 - Rediseño de la arquitectura de la plataforma tecnológica en la Secretaría General	1081	78	66	56	85%	14.073.080.000	10.398.483.535	3.747.833.789	27%	1.945.701.763	52%
199 - Lo mejor del mundo por una Bogotá para todos	1090	21	20	19	95%	1.896.295.000	1.882.295.000	1.430.294.429	75%	512.827.460	36%
<b>Total</b>		<b>1490</b>	<b>1328</b>	<b>1268</b>	<b>95%</b>	<b>\$ 134.471.277.000</b>	<b>\$ 126.334.241.293</b>	<b>\$ 102.928.577.359</b>	<b>77%</b>	<b>\$ 52.262.257.376</b>	<b>51%</b>

Convenciones: (a) Ejecutado/Programado;  
(b) Ejecutado/Disponibile, (c) Giro/Ejecutado

Fuente. Sistema de Gestión Contractual

Fuente PREDIS

Fuente. Sistema de Gestión Contractual

Fuente. PREDIS

Fuente. PREDIS

**REZAGO EN LA GESTIÓN CONTRACTUAL INVERSIÓN  
(PLANEACIÓN SISTEMA DE GESTIÓN CONTRACTUAL VS EJECUCIÓN)**

Tabla 1. RESUMEN DE LA CONTRATACIÓN REZAGADA DE INVERSIÓN POR PROYECTO

Rubro/Objeto	# Contratos	Valor (\$)	% Part.
<b>153 - Bogotá Mejor para las Víctimas, la Paz y la reconciliación</b>	<b>21</b>	<b>\$ 2.173.400.115</b>	<b>11,85%</b>
Prestar servicios de ayuda humanitaria inmediata relacionados con la entrega de medidas de alojamiento en la modalidad de arriendo, transporte de emergencia y dotación de bienes y enseres de primera necesidad a las víctimas del conflicto armado interno en el marco de la Ley 1448 de 2011.	1	1.756.772.457	9,58%
Adición Contratos de prestación de servicios profesionales	3	155.908.049	0,85%
Recursos disponibles de asistencia y atención. Nuevos procesos	1	90.115.876	0,49%
Bolsa Arriendos	1	37.785.136	0,21%
Adición Contratos de prestación de servicios de apoyo	5	16.950.005	0,09%
Adición y prorroga al contrato N° 4120000-396-2019 cuyo objeto es: Prestar los servicios profesionales para fortalecer la incorporación de los enfoques diferenciales y de género en la ACDVPR con especial énfasis en los procesos de documentación del conflicto armado, memoria, paz y reconciliación, así como los procesos de atención y asistencia a la población víctima del conflicto armado con pertenencia étnica en la ciudad de Bogotá.	1	9.546.612	0,05%
Aunar esfuerzos técnicos, administrativos y financieros para adelantar las acciones relacionadas con el cuidado y preservación de la colección arqueológica y del material asociado excavado durante la construcción del CMPR.	1	30.000.000	0,16%
Adición y prorroga al contrato 4120000-524-2019 cuyo objeto es: Prestar servicios profesionales para apoyar al CMPR en el desarrollo de las actividades necesarias para la implementación laboratorio de Paz de la localidad de Usme Y Sumapaz y demás acciones de construcción de paz en la localidad.	1	14.368.624	0,08%
Adición Contratos de prestación de servicios profesionales	6	42.543.537	0,23%
Adición y prorroga contratos de prestación de servicios profesionales	1	19.409.819	0,11%
<b>172 - Fortalecimiento de la economía, el gobierno y la ciudad digital de Bogotá D.C.</b>	<b>3</b>	<b>1.642.363.626</b>	<b>8,95%</b>
Realizar la consultoría para la formulación, implementación y monitoreo de planes de acción diseñados para la simplificación, racionalización y virtualización de trámites de alto impacto en el Distrito.	1	177.312.466	0,97%
Adición y prorroga No. 1 4130000-643-2019 cuyo objeto es: Aunar esfuerzos para proveer a la ciudadanía del Distrito Capital, el servicio de acceso a Internet gratuito a través del uso de zonas WiFi en espacios públicos urbanos de la ciudad	1	679.807.174	3,71%
Contratar la consultoría para la definición y diseño del Modelo de Gobierno y del Modelo de Gestión del Centro de Competencia que permita la gestión de la implementación del ERP Distrital BOGDATA basado en SAP S/4 HANNA, vía rollout del ERP SAP previamente implementado en la Secretaría Distrital de Hacienda de Bogotá, D.C.	1	785.243.986	4,28%

Rubro/Objeto	# Contratos	Valor (\$)	% Part.
<b>185 - Fortalecimiento y modernización de la gestión pública distrital</b>	<b>13</b>	<b>1.860.883.396</b>	<b>10,14%</b>
Adquisición, instalación, configuración y puesta en funcionamiento de equipos de cómputo, elementos ofimáticos, servidores y sistema de almacenamiento NAS para renovar y/o fortalecer la plataforma tecnológica de la Secretaría General de la Alcaldía Mayor de Bogotá D.C. y de los proyectos o programas que esta ejecute.	3	277.084.691	1,51%
Recursos nuevo contrato	1	4.500.000	0,02%
CAMBIO DE FUENTE	1	828.213.038	4,51%
Bolsa adiciones y prórrogas contratos	1	25.264.737	0,14%
Adiciones Contractuales.	1	59.605.220	0,32%
Renovación licencias suite Adobe	1	12.428.000	0,07%
Bolsa adiciones y prórroga OAP -Grupo Calidad	1	38.356.920	0,21%
Bolsa ajuste honorarios contratos de prestación de servicios profesionales.	1	177.299.716	0,97%
Adiciones y prórrogas Oficina de Control Interno	1	13.965.240	0,08%
BOLSA PENDIENTE PROGRAMAR CONTRATOS DE PRESTACIÓN DE SERVICIOS PROFESIONALES.	1	424.165.385	2,31%
Bolsa Programación	1	449	0,00%
<b>185 - Implementación de un nuevo enfoque de servicio a la ciudadanía</b>	<b>6</b>	<b>3.774.215.440</b>	<b>20,57%</b>
Adición y prórroga al contrato 4220000-737-2018 cuyo objeto es Contratar por el Sistema de Administración Delegada la construcción y dotación del SuperCADE Manitas en Ciudad Bolívar	1	3.467.293.725	18,90%
Provisionar el valor de las expensas para las licencias de construcción, que son requeridas en los proyectos de infraestructura que adelanta la Subsecretaría de Servicio a la Ciudadanía	1	10.000.000	0,05%
Pago pasivo exigible correspondiente al contrato N° 4220000-455-2017, cuyo objeto es "Contratar por el sistema de precios unitarios fijos sin formula de reajuste, para la adecuación de obras civiles y arquitectónicas, instalaciones eléctricas, hidráulicas, hidrosanitarias y red contra incendio en el marco de la segunda fase del nuevo punto de atención a la ciudadanía ubicado en la localidad de Engativá".	1	58.660.732	0,32%
Adquisición, instalación, configuración y puesta en funcionamiento de equipos de cómputo, elementos ofimáticos, servidores y sistema de almacenamiento NAS para renovar y/o fortalecer la plataforma tecnológica de la Secretaría General de la Alcaldía Mayor de Bogotá D.C. y de los proyectos o programas que esta ejecute.	1	221.131.843	1,21%
Pago de ARL para los contratos de prestación de servicios profesionales de personas naturales clasificados como Riesgo V "ACTIVIDADES DE ALTO RIESGO".	1	4.343.500	0,02%
Adición y prórroga del contrato N° 4220000-197-2019 cuyo objeto es "Contratar la prestación de servicios para realizar las actividades de obra, mantenimiento y conservación de acabados de equipamientos, así como de plomería en instalaciones hidráulicas, sanitarias y de aguas lluvias en las distintas sedes de la Red CADE de la Subsecretaría de Servicio a la Ciudadanía de la Secretaría General de la Alcaldía Mayor de Bogotá, o donde se requiera".	1	12.785.640	0,07%
<b>190 - Infraestructura adecuada para todos en la Secretaría General</b>	<b>6</b>	<b>1.859.786.534</b>	<b>10,14%</b>
nuevos contratos de prestación de servicios de apoyo para el mes de diciembre de 2019	1	136.369.968	0,74%

Rubro/Objeto	# Contratos	Valor (\$)	% Part.
Adición y prórroga al contrato de prestación de servicios de apoyo a la gestión No. 127 -2019, cuyo objeto es: Prestar servicios de apoyo a la gestión de las actividades de mantenimiento y reparación locativa de las edificaciones de la Secretaría General de la Alcaldía Mayor de Bogotá, D.C. x	1	12.785.640	0,07%
Nuevos contratos de profesionales para el mes de diciembre de 2019	1	37.163.594	0,20%
Adición y prórroga al contrato de prestación de servicios de apoyo a la gestión No. 216 -2019, cuyo objeto es: Prestar los servicios de apoyo para la comprobación física periódica de bienes de propiedad de la Secretaría General por medio de verificación física de inventarios. x	1	7.525.262	0,04%
<b>BOLSA ADICIÓN INTERVENTORÍA DE OBRA</b>	1	11.563.825	0,06%
Adquisición, instalación y puesta en funcionamiento de los equipos de audio video e iluminación para la operación de las sedes de la Secretaría General de la Alcaldía Mayor D.C.	1	1.654.378.245	9,02%
<b>192 - Rediseño de la arquitectura de la plataforma tecnológica en la Secretaría General</b>	<b>10</b>	<b>6.582.533.039</b>	<b>35,88%</b>
Realizar la adquisición, de extensión de garantías de equipos (HP) de misión crítica y de comunicaciones que hacen parte de la red e infraestructura tecnológica de la Secretaría General, incluyendo la red Cades y Super-Cades.	1	155.000.000	0,84%
Realizar la adquisición, de extensión de garantías de equipos (Dell) de misión crítica y de comunicaciones que hacen parte de la red e infraestructura tecnológica de la Secretaría General.	1	200.000.000	1,09%
Elaborar el plan de contingencia de TI de la Secretaria General que garantice la operación de las funcionalidades y los servicios informáticos en los procesos administrativos-financieros y misionales y demás áreas que manejen sistemas de información ante eventos o desastres que afecten su disponibilidad, así como un estudio técnico de estructuración orgánica para la implementación de PMO al interior de la Secretaria General realizando una prueba piloto en la OTIC	1	21.918.240	0,12%
Adquisición, instalación, configuración y puesta en funcionamiento de equipos de cómputo, elementos ofimáticos, servidores y sistema de almacenamiento NAS para renovar y/o fortalecer la plataforma tecnológica de la Secretaría General de la Alcaldía Mayor de Bogotá D.C. y de los proyectos o programas que esta ejecute.	1	247.560.293	1,35%
Adquisición, Instalación y Configuración de una solución de hiperconvergencia, licenciamiento de seguridad; y, licenciamiento backup para la Secretaría General de la Alcaldía Mayor D.C	2	2.132.305.700	11,62%
Renovación y adquisición de licenciamiento Trend Micro para seguridad perimetral en los Equipos de Cómputo y Servidores de la Secretaria General de la Alcaldía Mayor de Bogotá D.C	1	199.504.214	1,09%
Traslado presupuestal	1	3.400.000.000	18,53%
Renovación del licenciamiento de los equipos de balanceo de carga RADWARE de la Secretaria General de la Alcaldía Mayor de Bogotá D.C.	1	208.500.000	1,14%
Bolsa para adiciones ctos. prestación servicios de apoyo	1	17.744.592	0,10%
<b>199 - Lo mejor del mundo por una Bogotá para todos</b>	<b>1</b>	<b>452.000.571</b>	<b>2,46%</b>
Traslado presupuestal	1	452.000.571	2,46%
<b>Total general</b>	<b>60</b>	<b>\$ 18.345.182.721</b>	<b>100%</b>

Fuente: Sistema Gestión Contractual corte 3 de septiembre de 2019.



**REZAGO EN LA GESTIÓN CONTRACTUAL FUNCIONAMIENTO  
(PLANEACIÓN SISTEMA DE GESTIÓN CONTRACTUAL VS EJECUCIÓN)**

**Tabla 2. RESUMEN DE LA CONTRATACIÓN REZAGADA POR RUBRO DE FUNCIONAMIENTO**

<b>Rubro</b>	<b>Nombre Rubro</b>	<b># Contratos</b>	<b>Valor (\$)</b>	<b>% Part.</b>
3130201	Licencias de construcción	1	3.882.960	0,42%
312020208	Salud Ocupacional	2	92.250.000	9,99%
3120201010006	Dotación (prendas de vestir y calzado)	2	150.390.846	16,28%
3120201020001	Productos de madera, corcho, cestería y espartería	1	25.000.000	2,71%
3120201020002	Pasta o pulpa, papel y productos de papel: impresos y artículos relacionados	2	26.123.710	2,83%
3120201020003	Productos de hornos de coque, de refinación de petróleo y combustible	1	3.850.000	0,42%
3120201020004	Químicos básicos	1	25.000.000	2,71%
3120201020006	Productos de caucho y plástico	1	10.000.000	1,08%
3120201030002	Productos metálicos elaborados (excepto maquinaria y equipo)	1	64.006.780	6,93%
3120201030003	Maquinaria para uso general	4	40.290.998	4,36%
3120201030004	Maquinaria para usos especiales	2	42.688.148	4,62%
3120201030005	Maquinaria de oficina, contabilidad e informática	1	40.000.000	4,33%
3120201030006	Maquinaria y aparatos eléctricos	2	25.000.000	2,71%
3120202010005	Servicios de parqueaderos	1	2.000.000	0,22%
3120202010006000	Servicios de mensajería	1	2.530.000	0,27%
3120202030003010	Otros servicios profesionales y técnicos n.c.p.	1	60.000.000	6,50%

Rubro	Nombre Rubro	# Contratos	Valor (\$)	% Part.
3120202030005000	Servicios de copia y reproducción	1	10.155.998	1,10%
3120202030006000	Servicios de mantenimiento y reparación de otra maquinaria y otro equipo	1	8.071.308	0,87%
3120202030006000	Servicios de mantenimiento y reparación de productos metálicos elaborados, excepto maquinaria y equipo	1	1.100.000	0,12%
3120202030006010	Servicios de mantenimiento y reparación de equipos electrónicos de consumo	4	171.265.220	18,54%
3120202040001000	Acueducto y alcantarillado	1	110.000.000	11,91%
3120202010001	Alojamiento: servicios de suministros de comidas y bebidas	1	9.923.787	1,07%
<b>Total</b>		<b>33</b>	<b>\$ 923.529.755</b>	<b>100%</b>

Fuente: Sistema Gestión Contractual corte 2 de septiembre de 2019.